



CRMV-RS NA MÍDIA

Data: 09/05/2019 Veículo: Site ZH – Coluna Gisele Loeblein



De vacas de leite a rodeio: como a Expoleite e a Fenasul tentam atrair o público urbano

As feiras começam na próxima quarta-feira (15), no Parque de Exposições Assis Brasil em Esteio, e vão até o domingo (19), com entrada gratuita

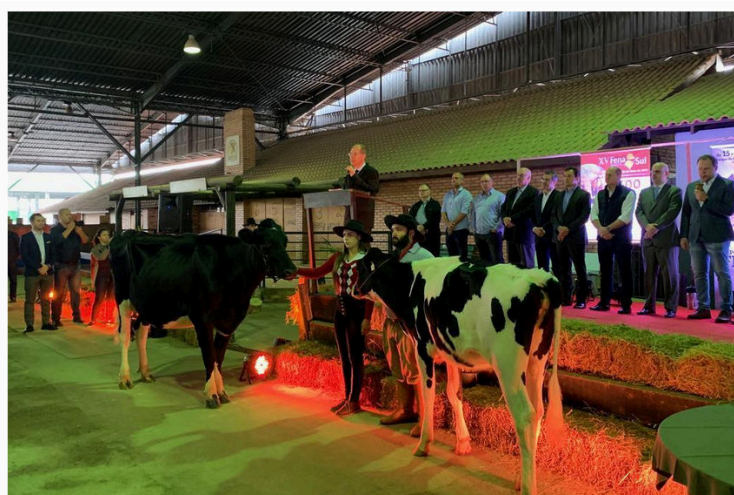

Eventos foram oficialmente lançados, com a presença de autoridades, nesta quinta-feira (9) no pavilhão de gado leiteiro
Gisele Loeblein / Agência RBS

Foi com um esforço coletivo de um "timão" que a 42ª Expoleite e a 15ª Fenasul acabaram se tornando possíveis. Os eventos, com foco na produção de leite, abriram o leque de opções para levar atrações variadas, buscando despertar interesse também o público urbano para o Parque de Exposições Assis Brasil, em Esteio. Mas se no quesito mobilização sobrou talento, no caixa, o recurso encolheu.

— Nunca tivemos tanto empenho, mas também tão pouco recurso. É a Expoleite/Fenasul de menor caixa — disse nesta quinta-feira (9) no lançamento oficial, em Esteio, Marcos Tang, presidente da Associação dos Criadores de Gado Holandês do Estado (Gadolando), uma das organizadoras das feiras.

Com corte de 25% no orçamento da Secretaria da Agricultura, foi necessário reforçar a busca por patrocínios.

Até ontem, estavam confirmados R\$ 100 mil, que virão do Bannisul, do BRDE e do Badesul. O valor fica aquém do que normalmente é gasto para a realização dos eventos — cerca de R\$ 150 mil. Covatti Filho, titular da Agricultura, disse que devem entrar R\$ 120 mil em apoio.

Mesmo com as dificuldades de arrecadação de recursos, a projeção é de que a parceria firmada acabe se convertendo em um resultado final positivo.

— Cada entidade deu a sua cota de participação. Faremos a maior Expoleite de um primeiro ano de governo — reforçou Leonardo Lamachia, presidente da Federação das Associações Brasileiras de Criadores de Animais de Raça (Febrac).

Participam ainda da organização das feiras Federação da Agricultura do Estado (Farsul), Sindicato dos Médicos Veterinários do RS (Simvet-RS), Associação Gaúcha de Professores Técnicos de Ensino Agrícola, Associação Brasileira de Criadores de Cavalos Crioulos, Sindilat, Conselho Regional de Medicina Veterinária do Estado, APCA, Associação Gaúcha do Cavalo Árabe, Federação Gaúcha do Laço e Prefeitura de Esteio. As feiras começam na próxima quarta-feira (15), e vão até o domingo (19), com entrada gratuita.